

## İHALE İLANI

### AVANOS İLÇESİ KÖYLERE HİZMET GÖTÜRME BİRLİĞİ BAŞKANLIĞI

Avanos İlçesi Köylerine Hizmet Götürme Birliği Başkanlığınca Göynük Köyü İçme Suyu Tesisi Sel Koruma Sedde Duvarı işi Avanos Köylere Hizmet Götürme Birliği İhale Yönetmeliğinin 17/a maddesince 'Açık İhale Usulü' ile yapılacaktır.

#### 1-İdarenin

a)Adresi :Atatürk Cd. Orta Mh. No:53 Avanos kaymakamlığı Kat:1 AVANOS-NEVŞEHİR

b)Telefon ve Fax no : 0 384 511 6232 Fax: 0384 511 69 15

#### 2-İhale Konusu yapım işinin

a)Niteliği,türü,miktarı : Göynük Köyü İçme Suyu Tesisi Sel Koruma Sedde Duvarı işi ihalesi

b)Yapılacağı yer :Göynük Köyü

c)İşe Başlama Tarihi :Yer Tesliminin yapılması ile işe başlanacaktır.

d)İşin Süresi :Yer tesliminden itibaren 60 (atmışgün) takvim günüdür.

#### 3-İhalenin

a)Yapılacağı yer : Kaymakam Makam odası Avanos Kaymakamlığı Kat 2 AVANOS

b)Tarih ve Saati :07.04.2025 Pazartesi Günü saat 15:30

c) İhale Şekli : Birlik İhale Yönetmeliği 17/a maddesince 'Açık İhale Usulü' ile

4-İhaleye katılabilme şartları ve istenilen belgeler ile yeterlilik değerlendirmesinde uygulanacak kriterler.

4-1-İhaleye katılma şartları ve istenilen belgeler.

4.1.1.Tebliğat için adres beyanı ayrıca irtibat için telefon ve fax numarası,

4.1.2.Mevzuat gereği kayıtlı olduğu Ticaret ve Sanayi Odası veya Meslek Odası belgesi,

4.1.2.1.Gerçek kişi olması halinde , ilk ilan veya ihale tarihinin içerisinde bulunduğu yılda alınmış ilgisine göre Ticaret ve/veya Sanayi Odasına veya Meslek Odasına kayıtlı olduğunu gösterir belge,

4.1.2.2.Tüzel kişi olması halinde,mevzuatı gereği Tüzel kişiliğinin siciline kayıtlı bulunduğu Ticaret ve/veya Sanayi Odasından, ilk ilan veya ihale tarihinin içerisinde bulunduğu yılda alınmış Tüzel kişiliğin sicile kayıtlı olduğuna dair belge,

4.1.3.Teklif vermeye yetkili olduğunu gösteren imza beyannamesi veya imza sirküleri,

4.1.3.1.Gerçek Kişi olması halinde Noter tastikli imza beyannamesi,

4.1.3.2.Tüzel Kişi olması halinde ,ilgisine göre Tüzel kişiliğin ortakları,üyeleri veya kurucuları ile Tüzel kişiliğin yönetimindeki görevlilerini belirten son durumu gösterir Ticaret Sicil Gazetesi veya bu hususları tevsik eden belgeler ile kişiliğin Noter tastikli imza sirküleri,

4.1.4.Köylere Hizmet Götürme Birliği İhale Yönetmeliği'nin 11 nci maddesinin (a) ,(b) ,(c) ,(ç) ,(d),

(e),(f),(g) ve (ğ) bentlerinde sayılan ; isteklinin ihale dışı bırakılmayı öngören durumlarda bulunmadığına dair yazılı Taahütname,

4.1.5.Şekli ve içeriği İdare Şartnamede belirlenen teklif mektubu,

4.1.6. Şekli ve içeriği İdare Şartnamede belirlenen geçici teminat,

4.1.7. İhale konusu işin tamamı veya bir kısmı alt yüklenicilere yaptırılamaz,

- 4.1.8.İhale dökümanının satın alındığına dair belge,  
4.1.9.Gerçek kişi olması halinde Nüfus cüzdanı fotokopisi,  
4.1.10.İhaleye vekaleten iştirak ediyorsa Noter tasdikli Vekaletname,  
4.1.11.İhaleye katılanların S.G.Kurumu ve Vergi dairesi borcu yoktur belgesi,  
4.1.12. İş bitirme belgesi(D-III. Ve IV. grup)
- 4-2 Mesleki ve Teknik yeterliliğe ilişkin Belgeler ve Bu Belgelerin Taşınması gereken Kriterler
- 4.2.1.Ekonomik açıdan en avantajlı teklif en düşük fiyat esasına göre belirlenecektir.  
4.2.2.İhaleye sadece yerli istekliler katılabilecektir.  
4.2.3.İhale dökümanı mesai saatleri içerisinde Avanos İlçesi Köylere Hizmet Götürme Birliği Bürosunda görülebilir ve ----- karşılığı aynı adresten temin edilebilir, ihaleye teklif verecek olanların ihale dökümanı satın almaları zorunludur. Dosya bedeli için hesap no : 16000027 Halk Bankası Avanos Şb.

5-Teklif ihale tarih ve saati olan 07.04.2025 Pazartesi günü saat 14:55'e kadar Birlik İhale Komisyonuna alındı karşılığında teslim edilecektir.

6-İstekliler teklif ettikleri bedelin % 3'ünden az olmamak üzere kendi belirleyecekleri tutarda geçici teminat vereceklerdir. Geçici teminat için hesap no : 16000043 Halk Bankası Avanos Şb.

7-Verilen tekliflerin geçerlilik süresi ihale tarihinden itibaren 10 takvim günü olmalıdır.

8-Birliğimiz 4734 Sayılı Kamu İhale Kanununa tabi değildir. Köylere Hizmet Götürme Birliği İhale Yönetmeliğine tabidir.İhale Komisyonu ihaleyi yapıp yapmamakta serbesttir.27.03.2025

İlan olunur.

  
Avanos İlçesi  
Köylere Hizmet Götürme  
Birliği Başkanlığı

**T.C.**  
**AVANOS KAYMAKAMLIĞI**  
**Avanos İlçesi Köylere Hizmet Götürme Birliği Başkanlığı**  
**NEVŞEHİR İLİ AVANOS İLÇESİ GÖYNÜK KÖYÜ İÇME SUYU TESİSİ SEL KORUMA**  
**SEDDE DUVARI İŞİNE AİT İDARİ ŞARTNAME**  
**I- İHALENİN KONUSU VE TEKLİF VERMEYE İLİŞKİN HUSUSLAR**

**Madde 1 - İdareye ilişkin bilgiler**

**1.1. İdarenin;**

- a) Adı: Avanos İlçesi Köylere Hizmet Götürme Birliği Başkanlığı
- b) Adresi: Atatürk Cd. Orta Mh. No:53 Avanos kaymakamlığı Kat:1 AVANOS- NEVŞEHİR
- c) Telefon numarası: 0384 511 6232
- ç) Faks numarası: 0384 511 4158
- d) Elektronik posta adresi: ali\_avci50@hotmail.com
- e) İlgili personelinin adı, soyadı ve unvanı: **Ali AVCI Birlik Müd.**

**1.2. İstekliler, ihaleye ilişkin bilgileri yukarıdaki adres ve numaralardan görevli personelle irtibat kurmak suretiyle temin edebilirler.**

**Madde 2 - İhale konusu işe ilişkin bilgiler**

**2.1. İhale konusu için;**

- 1- a) Adı: Göynük Köyü İçme Suyu Tesisi Sel Koruma Sedde Duvarı işi ihalesi
- 2- İhale tarihi ve saati: 07.04.2025 Pazartesi günü saat 15:30

b) Yatırım proje no'su/kodu:

- 1- c) Yapılacağı yer: Göynük Köyü

**Madde 3 - İhaleye ilişkin bilgiler ile ihale ve son teklif verme tarih ve saati**

**3.1. İhale konusu için;**

- a) İhale usulü: Birlik İhale Kanununun 17/a maddesi gereğince "Açık İhale Usulü İle"
- b) Tekliflerin sunulacağı adres: Köylere Hizmet Götürme Birliği Avanos Kaymakamlığı Kat 1
- c) İhalenin yapılacağı adres: Avanos Kaymakamlığı Kat.1 AVANOS
- d) İhale (son teklif verme) tarihi: 07.04.2025
- e) İhale (son teklif verme) saat: 14:55
- f) İhale komisyonunun toplantı yeri: Kaymakam Makam Odası

**Madde 4- İhale dokümanının kapsamı**

**4. İhale dokümanı aşağıdaki belgelerden oluşmaktadır:**

- a) İdari Şartname
- b) Teknik Şartname
- c) Standart Formlar

1- Birim Fiyat Teklif Mektubu

**4.1. İhale dokümanı, idarenin adresinde görülebilir. İhale dökümanı için dosya bedeli bedeli Avanos Köylere Hizmet Götürme Birliği Başkanlığı adına Halk Bankası Avanos Şubesinde açılmış bulunan 16000027 nolu hesaba ----- yatırdığına dair dekont idareye teslim edildiğinde ihale dosyasını satın alınabilecektir.**

**4.2. İhale dosyası ihale saatine kadar Avanos İlçesi ve Köylere Hizmet Götürme Birliği Başkanlığı Avanos Kaymakamlığı Kat:1 adresine elden teslim edilecektir.**

**Madde 5- Bildirim ve tebligat esasları**

5.1. Bildirim ve tebligat iadeli taahhütlü posta yoluyla veya imza karşılığı elden yapılır.

5.2. İadeli taahhütlü mektupla yapılan tebligatta mektubun postaya verilmesini takip eden yedinci gün tebliğ tarihi sayılır. Tebligatın bu tarihten önce muhataba ulaşması halinde ise fiili tebliğ tarihi esas alınır.

5.3. İdare tarafından ortak girişimlere yapılacak bildirim ve tebligat yukarıdaki esaslara göre pilot/koordinatör ortağa yapılır.

5.4. İstekli olabilecekler ve istekliler tarafından İdareyle yapılacak yazışmalarda, elektronik posta ve faks kullanılamaz.

## II- İHALEYE KATILMAYA İLİŞKİN HUSUSLAR

### Madde 6 - İhaleye katılabilmek için gereken belgeler ve yeterlik kriterleri

6.1. İsteklilerin ihaleye katılabilmeleri için aşağıda sayılan belgeleri teklifleri kapsamında sunmaları gerekir:

6.1.1. Tebligat için adres beyanı ayrıca irtibat için telefon ve fax numarası,

6.1.2. Mevzuat gereği kayıtlı olduğu Ticaret ve Sanayi Odası veya Meslek Odası belgesi,

6.1.3. Gerçek kişi olması halinde , ilk ilan veya ihale tarihinin içerisinde bulunduğu yılda alınmış ilgisine göre Ticaret ve/veya Sanayi Odasına veya Meslek Odasına kayıtlı olduğunu gösterir belge,

6.1.4. Tüzel kişi olması halinde, mevzuatı gereği Tüzel kişiliğinin siciline kayıtlı bulunduğu Ticaret ve/veya Sanayi Odasından, ilk ilan veya ihale tarihinin içerisinde bulunduğu yılda alınmış Tüzel kişiliğinin sicile kayıtlı olduğuna dair belge,

6.1.5. Teklif vermeye yetkili olduğunu gösteren imza beyannamesi veya imza sirküleri,

6.1.6. Gerçek Kişi olması halinde Noter tasdikli imza beyannamesi,

6.1.7. Tüzel Kişi olması halinde , ilgisine göre Tüzel kişiliğinin ortakları, üyeleri veya kurucuları ile Tüzel kişiliğinin yönetimindeki görevlilerini belirten son durumu gösterir Ticaret Sicil Gazetesi veya bu hususları tevsik eden belgeler ile kişiliğinin Noter tasdikli imza sirküleri,

6.1.8. Köylere Hizmet Götürme Birliği İhale Yönetmeliği'nin 11 nci maddesinin (a) ,(b) ,(c) ,(ç) ,(d),(e),(f),(g) ve (ğ) bentlerinde sayılan ; isteklinin ihale dışı bırakılmayı öngören durumlarda bulunmadığına dair yazılı Taahhütname,

6.1.9. Şekli ve içeriği İdare Şartnamede belirlenen teklif mektubu,

6.1.10. Şekli ve içeriği İdare Şartnamede belirlenen geçici teminat,

6.1.11. İhale konusu işin tamamı veya bir kısmı alt yüklenicilere yaptırılamaz,

6.1.12. İhale dökümanının satın alındığına dair belge,

6.1.13. Gerçek kişi olması halinde Nüfus cüzdanı fotokopisi,

6.1.14. İhaleye vekaleten iştirak ediyorsa Noter tasdikli Vekaletname,

6.1.15. İhaleye katılanların S.G.Kurumu ve Vergi dairesi borcu yoktur belgesi,

6.1.16. İş bitirme belgesi( D-III. Grup ve IV. Grup))

### Madde 7 - İhalenin yabancı isteklilere açıklığı

7.1. . Bu ihaleye sadece yerli istekliler katılabilir.

### Madde 8 – Hüküm Bulunmayan Haller

8.1. 4734 sayılı kamu ihale kanununun 17'nci maddesinde sayılan yasak fiil veya davranışta bulunduğu tespit edilenler hakkında 4734 sayılı Kamu İhale Kanunu, 4735 sayılı Kamu İhale Sözleşmeleri Kanunu ve 2886 sayılı Devlet İhale Kanununun ilgili hükümleri ve Birlik İhale Yönetmeliği hükümleri uygulanır.

### Madde 9 - Teklif hazırlama giderleri

9.1. Tekliflerin hazırlanması ve sunulması ile ilgili bütün masraflar isteklilere aittir. İstekli, teklifini hazırlamak için yapmış olduğu hiçbir masrafı İdareden isteyemez.

### **Madde 10 - İşin yapılacağı yerin görülmesi**

**10.1.** İşin yapılacağı yeri ve çevresini gezmek, inceleme yapmak, teklifini hazırlamak ve taahhüde girmek için gerekli olabilecek tüm bilgileri temin etmek isteklinin sorumluluğundadır. İşyeri ve çevresinin görülmesiyle ilgili bütün masraflar isteklilere aittir.

**10.2.** İstekli, işin yapılacağı yeri ve çevresini gezmekle; işyerinin şekline ve mahiyetine, iklim şartlarına, işin gerçekleştirilebilmesi için yapılması gerekli çalışmaların ve kullanılacak malzemelerin miktar ve türü ile işyerine ulaşım ve şantiye kurmak için gerekli hususlarda maliyet ve zaman bakımından bilgi edinmiş; teklifini etkileyebilecek riskler, olağanüstü durumlar ve benzeri diğer unsurlara ilişkin gerekli her türlü bilgiyi almış sayılır.

**10.3.** İstekli veya temsilcilerinin, işin yapılacağı yeri görmek istemesi halinde, işin gerçekleştirileceği yapıya ve/veya araziye girilmesi için gerekli izinler İdare tarafından verilecektir.

**10.4.** Tekliflerin değerlendirilmesinde, isteklinin işin yapılacağı yeri incelediği ve teklifini buna göre hazırladığı kabul edilir.

**10.5** İhalenin iptal edilmesi durumunda, iptal nedenleri gözden geçirilerek yeniden ihaleye çıkılabilir.

### **III- TEKLİFLERİN HAZIRLANMASI VE SUNULMASINA İLİŞKİN HUSUSLAR**

#### **Madde 11 - Kısmi teklif verilmesi**

**11.1.** Bu ihalede işin tamamı için teklif verilecektir.

#### **11.2. Kısmi teklife ilişkin açıklamalar**

**11.2.1.** Bu iş için kısmi teklif verilmeyecektir.

#### **Madde 12 - Tekliflerin sunulma şekli**

**12.1.** Teklifler yazılı olarak yapılır.

**12.2.** İstekliler ihaleye katılmadan önce ihale bedelinin % 3'ünden az olmamak şartı ile geçici teminat bedeli Avanos Köylere Hizmet Götürme Birliği Başkanlığı adına Halk Bankası Avanos Şubesinde açılmış bulunan 16000043 nolu hesaba yatırmak zorundadır. Teminat Mektubu verecek istekliler ise 90 gün + 30gün : 120 gün süreli geçici teminat mektubunu ihale dosyası ile birlikte ihale komisyonuna teslim etmek zorundadır. İhalenin kaldığı istekliden ihale bedelinin % 6 'sı oranında 1 yıllık kesin teminat alınır.

**12.3.** Verilen kesin teminat, teminat olarak kabul edilen diğer değerlerle değiştirilebilir.

**12.4.** İhale üzerinde bırakılan isteklinin ortak girişim olması halinde, toplam kesin teminat miktarı, ortaklık oranına veya işin uzmanlık gerektiren kısımlarına verilen teklif tutarlarına bakılmaksızın, ortaklardan biri veya birkaçı tarafından karşılanabilir

**12.5.** Komisyon başkanlığına verilen teklifler herhangi bir sebeple geri alınamaz.

#### **Madde 13 - Yazılı teklif istenmesi**

**13.1.** Verilen teklifler ihale komisyonu tarafından uygun görülmediği takdirde idare, ihaleyi iptal edebilir.

**13.2.** Birlik, Köylere Hizmet Götürme Birliği İhale Yönetmeliğine tabi olup, ihaleyi yapıp yapmamakta serbesttir.

#### **Madde 14 - Ödeme yeri ve şartları**

**14.1.** Yüklenicinin hakedişi Avanos İlçesi ve Köylere Hizmet Götürme Birliği saymanlığınca/ müdürlüğünce ödenecektir.

**14.2.** İl Özel İdaresi teknik görevliler tarafından yürütülecek olup Geçici Kabulü yapıp iş bitiminde Teknik görevliler tarafından hazırlanacak Hak ediş tutarı kadar ödeme yapılacaktır.

#### **Madde 15- Avans verilmesi, şartları ve miktarı**

**15.1.** İdarece avans verilmeyecektir. yüklenici herhangi bir hak talebinde bulunamayacaktır.

**Madde 16 - Fiyat farkı** Fiyat farkı verilmeyecektir.

**Madde 17 - İşe başlama ve iş bitirme tarihi** İşin süresi, Sözleşme yapıldığı tarihten itibaren 60 (atmış) takvim günüdür.



**Madde 18 İş ve işyerinin sigortalanması**

**18.1** Yüklenici; işyerlerindeki çalışanların sigortasını yaptırmak zorundadır. İdare sorumluluk kabul etmeyecektir.

**Madde 19 - Denetim, muayene ve kabul işlemlerine ilişkin şartlar**

**19.1.** Sözleşme konusu işin denetim ve kabul işlemleri Yapım İşleri Genel Şartnamesinde belirtilen hükümlere göre gerçekleştirilecektir.

**Madde 20 - Anlaşmazlıkların çözümü.**

**20.1.** Sözleşmenin uygulanmasından doğacak ihtilaflar da ise, işin sözleşmesinde yer alan bu konuya ilişkin hükümler uygulanacaktır.

**VI-DİĞER HUSUSLAR**

Bu Yönetmelik (Köylere Hizmet Götürme Birliği İhale Yönetmeliği) kapsamındaki birlikler tarafından yapılan ihalelerdeki yasak fiil veya davranışlar ile cezalara ilişkin hususlarda, 4734 sayılı Kamu İhale Kanunu, 4735 sayılı Kamu İhale Sözleşmeleri Kanunu ve 2886 sayılı Devlet İhale Kanununun ilgili hükümleri uygulanır.27.03.2025



**Avanos İlçesi  
Köylere Hizmet Götürme  
Birliği Başkanlığı**

**İhale  
Makamı**  
**BİRİM FİYAT TEKLİF CETVELİ**

Sayfa 1 / 1

**İşin Adı: 2025 GÖYNÜK KÖYÜ İÇME SUYU TESİSİ SEL KORUMA SEDDE DUVARI**

S. No	İş Kalemi No	İş Kaleminin Adı ve Kısa Açıklaması	Birimi	Miktarı	Teklif Edilen Birim Fiyat	Tutarı (TL)
1	15.120.1101	Makine ile her derinlik ve her genişlikte yumuşak ve sert toprak kazılması (Derin kazı)	m <sup>3</sup>	45		
2	15.150.1003	Beton santralinde üretilen veya satın alınan ve beton pompasıyla basılan, C 16/20 basınç dayanım sınıfında, gri renkte, normal hazır beton dökülmesi (beton nakli dahil)	m <sup>3</sup>	5,625		
3	15.150.1005	Beton santralinde üretilen veya satın alınan ve beton pompasıyla basılan, C 25/30 basınç dayanım sınıfında, gri renkte, normal hazır beton dökülmesi (beton nakli dahil)	m <sup>3</sup>	33,3		
4	15.180.1002	Ahşaptan düz yüzeyli beton ve betonarme kalıbı yapılması	m <sup>2</sup>	190,03		
5	15.160.1003	Ø 8- Ø 12 mm nervürlü beton çelik çubuğu, çubukların kesilmesi, bükülmesi ve yerine konulması	Ton	2,744		
<b>Toplam Tutar (KDV Hariç)</b>						

Nakliye fiyatlara dâhildir. Birim Fiyat Tarifleri'nde (Teknik Şartname) yer alan nakliyelerin ayrıca ödeneceğini (birim fiyata dâhil olmadığını) belirten ifadeler yerine buradaki "Nakliye fiyatlara dâhildir" bilgisi geçerlidir.

## METRAJ CETVELİ

Sayfa 1 / 1

**İşin Adı:** 2025 GÖYNÜK KÖYÜ İÇME SUYU TESİSİ SEL KORUMA SEDDE DUVARI

**İş Grubu:** Ana Grup>SEDDE DUVARI

Açıklama	Adet	Boy	En	Yükseklik	Azı Çoğu
<b>15.120.1101:</b> Makine ile her derinlik ve her genişlikte yumuşak ve sert toprak kazılması (Derin kazı), Birimi: m <sup>3</sup>					<b>45,000</b>
	1	45	1,25	0,8	45,000
<b>15.150.1003:</b> Beton santralinde üretilen veya satın alınan ve beton pompasıyla basılan, C 16/20 basınç dayanım sınıfında, gri renkte, normal hazır beton dökülmesi (beton nakli dahil), Birimi: m <sup>3</sup>					<b>5,625</b>
	1	45	1,25	0,1	5,625
<b>15.150.1005:</b> Beton santralinde üretilen veya satın alınan ve beton pompasıyla basılan, C 25/30 basınç dayanım sınıfında, gri renkte, normal hazır beton dökülmesi (beton nakli dahil), Birimi: m <sup>3</sup>					<b>33,300</b>
temel	1	45	1,05	0,3	14,175
perde duvar	1	45	0,25	1,7	19,125
<b>15.180.1002:</b> Ahşaptan düz yüzeyli beton ve betonarme kalıbı yapılması, Birimi: m <sup>2</sup>					<b>190,030</b>
grobeton	2	45	0,1		9,000
	2	1,25	0,1		0,250
temel	2	45	0,3		27,000
	2	1,05	0,3		0,630
duvar	2	45	1,7		153,000
	2	0,25	0,3		0,150
<b>15.160.1003:</b> Ø 8- Ø 12 mm nervürlü beton çelik çubuğu, çubukların kesilmesi, bükülmesi ve yerine konulması, Birimi: Ton					<b>2,744</b>
temel Yükseklik: 0,888/1000=0,000888	2	1,35	225	0,000888	0,539
Yükseklik: 0,888/1000=0,000888	2	45	6	0,000888	0,480
duvar Yükseklik: 0,888/1000=0,000888	2	2,35	225	0,000888	0,939
Yükseklik: 0,888/1000=0,000888	2	45	9	0,000888	0,719
Yükseklik: 0,617/1000=0,000617	310	0,35		0,000617	0,067



# İhale

## Makamı

### Birim Fiyat Tarifleri (İş Kalemleri)

İşin Adı: 2025 GÖYNÜK KÖYÜ İÇME SUYU TESİSİ SEL KORUMA SEDDE DUVARI

Sayfa 1 / 2

İş Grubu: Ana Grup>SEDDE DUVARI

S. No	Poz No	İmalatın Cinsi
1	15.120.1101	Makine ile her derinlik ve her genişlikte yumuşak ve sert toprak kazılması (Derin kazı) [m <sup>3</sup> ]
2	15.150.1003	Beton santralinde üretilen veya satın alınan ve beton pompasıyla basılan, C 16/20 basınç dayanım sınıfında, gri renkte, normal hazır beton dökülmesi (beton nakli dahil) [m <sup>3</sup> ] <b>Teknik Tarifi:</b> Beton üretimine uygun komple beton tesisinde (asgari 60m <sup>3</sup> /sa kapasiteli, dört gözlü agrega bunkerli kompresörlü ve kumanda kabini ile birlikte bilgisayar kontrollü, min. 50 ton kapasiteli çimento silosu bulunan konveyör bant sistemli, geri kazanım ünitesi, agrega ve beton deneylerini yapabilecek kapasitede laboratuvar, jeneratör, yeteri kadar transmikser ve mobil beton pompası ile en az bir adet yükleyici, katkı tankı ve katkı tartı bunkerleri, nem ölçer ve benzeri her türlü ekip ve ekipmana sahip periyodik kalibrasyonu yapılmış beton üretim tesisi) standardına ve projesine uygun, yıkanmış, elenmiş granülometrik kum-çakıl ve/veya kırmataş, çimento, su ve gerektiğinde katkı malzemesi ile C 16/20 sınıfında üretilen veya bu niteliklere sahip beton tesisinden satın alınan hazır beton harcının; beton kalite kontrollerinin yapılması, transmikserlere yüklenmesi, iş yerine kadar nakli, döküm yerine beton pompası ile basılması, yerleştirilmesi, vibratör ile sıkıştırılması, sulanması, soğuktan, sıcağtan ve diğer dış tesirlerden korunması ve bakımının yapılması, gerekli ve yeter sayıda deney için numune alınması ve gerekli deneylerin yapılması, için gerekli her türlü işçilik, malzeme ve zayıtı, makine araç, gereç ve laboratuvar giderleri, iş yerindeki her türlü yatay ve düşey taşımalar, yükleme ve boşaltmalar, beton bünyesine giren granülometrik kum çakıl veya kırmataşın ve çimentonun temin edildiği, ürettiği veya satın alındığı yerden taşıtlara yüklenmesi, beton tesisine nakli, taşıtlardan boşaltılması, istifi, beton tesisine konulması, beton bünyesinde ve sulama için kullanılan suyun temini ve nakli, beton tesisi ve diğer tüm ekipmanların temini ve amortisman giderleri ile her türlü diğer giderler ve yüklenici genel giderleri ve kârı dâhil, yerinde dökülmüş ve basınç dayanımı C 16/20 olan gri renkte, normal hazır betonun 1 m <sup>3</sup> fiyatı: <b>Ölçü:</b> Projedeki boyutlar üzerinden hesaplanır. <b>Not:</b> 1) Üretilen veya satın alınan betonun ürettiği tesisin, TSE ve mevzuatının gerektirdiği diğer belgelere sahip olması ve bu belgeleri imalata başlamadan önce idareye vermesi zorunludur. İbraz edilen belgelerin uygun olduğunun tespit ve kullanılmasına müsaade edilmesi kaydıyla ancak, bu tesiste üretilen veya satın alınan ve yürürlükteki mevzuatına göre piyasa arz koşullarını da taşıyan uygunluk belgeli betonun imalatında kullanılması mümkün olacaktır. 2) Betonun satın alınarak temin edilmesi halinde, üzerinde işin adı da belirtilmiş olan faturaların birer suretinin ödeme belgelerine eklenmesi zorunludur. 3) Beton bünyesine ilave olarak konulacak katkı malzemesinin bedeli ayrıca ödenecektir. 4) Pompa kullanılmaması halinde analizden pompa bedeli düşülür.
3	15.150.1005	Beton santralinde üretilen veya satın alınan ve beton pompasıyla basılan, C 25/30 basınç dayanım sınıfında, gri renkte, normal hazır beton dökülmesi (beton nakli dahil) [m <sup>3</sup> ] <b>Teknik Tarifi:</b> Beton üretimine uygun komple beton tesisinde (asgari 60m <sup>3</sup> /sa kapasiteli, dört gözlü agrega bunkerli kompresörlü ve kumanda kabini ile birlikte bilgisayar kontrollü, min. 50 ton kapasiteli çimento silosu bulunan konveyör bant sistemli, geri kazanım ünitesi, agrega ve beton deneylerini yapabilecek kapasitede laboratuvar, jeneratör, yeteri kadar transmikser ve mobil beton pompası ile en az bir adet yükleyici, katkı tankı ve katkı tartı bunkerleri, nem ölçer ve benzeri her türlü ekip ve ekipmana sahip periyodik kalibrasyonu yapılmış beton üretim tesisi) standardına ve projesine uygun, yıkanmış, elenmiş granülometrik kum-çakıl ve/veya kırmataş, çimento, su ve gerektiğinde katkı malzemesi ile C 25/30 sınıfında üretilen veya bu niteliklere sahip beton tesisinden satın alınan hazır beton harcının; beton kalite kontrollerinin yapılması, transmikserlere yüklenmesi, iş yerine kadar nakli, döküm yerine beton pompası ile basılması, yerleştirilmesi, vibratör ile sıkıştırılması, sulanması, soğuktan, sıcağtan ve diğer dış tesirlerden korunması ve bakımının yapılması, gerekli ve yeter sayıda deney için numune alınması ve gerekli deneylerin yapılması, için gerekli her türlü işçilik, malzeme ve zayıtı, makine araç, gereç ve laboratuvar giderleri, iş yerindeki her türlü yatay ve düşey taşımalar, yükleme ve boşaltmalar, beton bünyesine giren granülometrik kum çakıl veya kırmataşın ve çimentonun temin edildiği, ürettiği veya satın alındığı yerden taşıtlara yüklenmesi, beton tesisine nakli, taşıtlardan boşaltılması, istifi, beton tesisine konulması, beton bünyesinde ve sulama için kullanılan suyun temini ve nakli, beton tesisi ve diğer tüm ekipmanların temini ve amortisman giderleri ile her türlü diğer giderler ve müteahhit genel giderleri ve kârı dâhil, yerinde dökülmüş ve basınç dayanımı C 25/30 olan gri renkte, normal hazır betonun 1 m <sup>3</sup> fiyatı: <b>ÖLÇÜ:</b> Projedeki boyutlar üzerinden hesaplanır. <b>NOT:</b> 1) Üretilen veya satın alınan betonun ürettiği tesisin, TSE ve mevzuatının gerektirdiği diğer belgelere sahip olması ve bu belgeleri imalata başlamadan önce idareye vermesi zorunludur. İbraz edilen belgelerin uygun olduğunun tespit ve kullanılmasına müsaade edilmesi kaydıyla ancak, bu tesiste üretilen veya satın alınan ve yürürlükteki mevzuatına göre piyasa arz koşullarını da taşıyan uygunluk belgeli betonun imalatında kullanılması mümkün olacaktır. 2) Betonun satın alınarak temin edilmesi halinde, üzerinde işin adı da belirtilmiş olan faturaların birer suretinin ödeme belgelerine eklenmesi zorunludur. 3) Beton bünyesine ilave olarak konulacak katkı malzemesinin bedeli ayrıca ödenecektir. 4) Pompa kullanılmaması halinde analizden pompa bedeli düşülür.
4	15.180.1002	Ahşaptan düz yüzeyli beton ve betonarme kalıbı yapılması [m <sup>2</sup> ] <b>Teknik Tarifi:</b> Proje ve şartnamesine göre; iç yüzeyleri rendelenmiş ve yağlanmış II. sınıf çam kerestesinden düz yüzeyli beton ve betonarme kalıbı yapılması, sökülmesi, bu işler için gerekli tahta, mesnet, kadronlar, kuşaklar, destekler, çivi, tef, benzeri gereçler, malzeme ve zayıtı ile işçilik, iş yerinde yatay-düşey taşıma, yükleme-boşaltma, yüklenici genel giderleri ve kârı dâhil, 1 m <sup>2</sup> fiyatı: <b>Ölçü:</b> Kalıp gören yüzler projesinden veya yerinde ölçülerek hesaplanır. Boşluk hacmi çıkarılmayan imalat deliklerinin çevre kalıpları ölçüye dâhil edilmez. Delğin kalıp tarafındaki yüzünden delik boşluğu çıkarılmaz. <b>Not:</b> 1) Kalıp iskelesi ayrıca ödenir. 2) Kalıptan çıkan malzeme yükleniciye aittir.
5	15.160.1003	Ø 8- Ø 12 mm nervürlü beton çelik çubuğu, çubukların kesilmesi, bükülmesi ve yerine konulması [Ton] <b>Teknik Tarifi:</b> Nervürlü beton çelik çubuğunun detay projesine göre kesilip bükülerek hazırlanması yerine konması, bağlanması için demir,

# İhale

## Makamı

### Birim Fiyat Tarifleri (İş Kalemleri)

İşin Adı: 2025 GÖYNÜK KÖYÜ İÇME SUYU TESİSİ SEL KORUMA SEDDE DUVARI

İş Grubu: Ana Grup>SEDDE DUVARI

Sayfa 2 / 2

S. No	Poz No	İmalatın Cinsi
		<p>bağlama teli ve gerekli her türlü malzeme ve zayıtı, inşaat yerindeki yükleme, yatay ve düşey taşıma, boşaltma, işçilik, yüklenici genel giderleri ve kârı dâhil, 1 ton fiyatı:</p> <p>Ölçü:</p> <ol style="list-style-type: none"><li>1) Betonarme proje demir donatı detaylarına göre kroşeler ile birlikte demirin boyu ölçülür.</li><li>2) Çelik çubukların ağırlıkları aşağıdaki cetvelden alınır.</li><li>3) Projede gösterilmeyen çelik çubuklar ve ekler hesaba katılmaz.</li><li>4) Cetveldeki (m) ağırlıkları hesaba esastır. Bağlama teli, çelik çubuk sıraları arasında kullanılacak çelikler ve zayıt analizde dikkate alındığından, ayrıca ödeme yapılmaz.</li></ol> <p>Çap (Ø)Birim Ağırlığı mmKg/m 80,395 100,617 120,888</p>

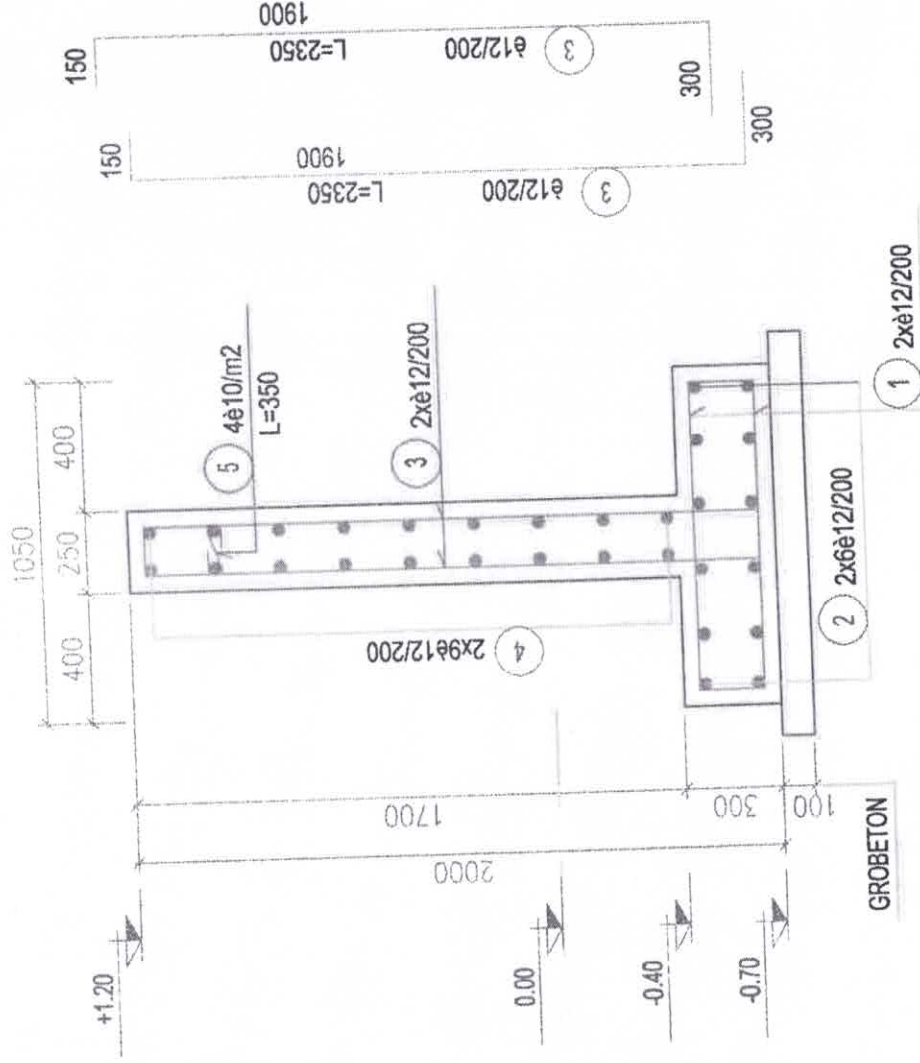

## SEDDE DUVARI TIP KESİTİ

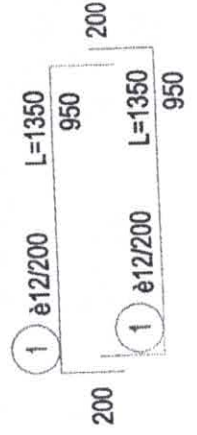

NOT: Toplam sedde boyu 45 m dir. Her 10 m de bir dilatasyon yapılacaktır.